夕刊 臺灣日日新報 六月十六日

億兆一心全力を盡して敵國の非望を破碎すべし

開院式に親臨 優渥なる勅語賜ふ

【東京發】戰局必勝の國內態勢を確立すべき重大使命を帶びる第八十二臨時議會開院式は十六日天皇陛下の親臨を仰いで嚴かに執り行はせられた、この日天皇陛下には陸軍御軍裝に大勲位並びに功一級各副章を御佩用、松平宮相、蓮沼侍從武官長以下供奉の略式自動車鹵簿にて午前十時四十分宮城を御出門、貴族院に行幸あらせられ一旦便殿に入御、御先着の各皇族殿下に御對顏の後、東條首相以下各國務大臣、鈴木侍從長並びに岡田、佐々木、內[illegible]

[illegible]

勅語

【東京發】第八十二臨時議會に賜はつた勅語左の如し

朕茲ニ帝國議會開院ノ式ヲ行ヒ貴族院及衆議院ノ各員ニ告ク

朕カ外征ノ師ハ萬難ヲ排シテ随處ニ勇戰奮闘愈〻其ノ威武ヲ發揚セリ而シテ大東亞ノ建設日ヲ逐ヒテ進ミ友邦トノ締盟ハ益〻固キヲ加フ朕深ク之ヲ欣フ今ヤ時局洵ニ重大ナリ宜シク億兆一心全力ヲ壹シテ敵國ノ非望ヲ破碎スヘシ朕ハ臣民ノ忠誠勇武ニ信倚シ速ニ征戰ノ目的ヲ達成セムコトヲ期ス

朕ハ國務大臣ニ命シテ特ニ時局ニ關シ緊急ナル追加豫算案及法律案ヲ帝國議會ニ提出セシム卿等克ク朕カ意ヲ體シ和衷審議以テ協贊ノ任ヲ竭サムコトヲ望ム

玉音朗々勅語を賜ふ

一億誓つて聖慮に報い奉らん

【東京發】第八十二通常議會から[illegible]

[illegible]

皇軍の勇戰奮闘

大東亞建設進捗を御嘉賞

【東京發】天皇陛下におかせられては、十六日畏くも第八十二臨時議會開院式に勅語を賜はつたが畏くも御勅語におかせられては皇軍の勇戰奮闘の輝かしき戰果、大東亞全地域の建設は日を逐うて進捗しつつある旨を御宣明あらせられ一億國民は申すに及ばず大東亞十億民族の頑健なる協力を御嘉賞あらせられたことは大東亞戰爭下初の御親臨にして此の聖旨を奉體、大東亞十億の各國家各民族は愈々決意を新たにし大東亞建設、米英撃滅の最終目的達成の爲め[illegible]

米英の非望破碎

東條首相決意を披瀝

【東京發】東條首相は第八十二臨時議會の第一日たる十六日午後二時より衆議院本會議において内外の重大時局に際し劃期的な施政方針演説を行ひ帝國政府の所信を[illegible]

[illegible]

衆院本會議開く

【東京發】十六日の衆議院本會議は[illegible]

衆院審議方針
短期審議效率化

【東京發】衆議院では十六日午前十時から院內に[illegible]

貴院假議長に
德川圀順公

[illegible]

歐洲、日夜の空襲戰

樞軸軍巧妙なる攻防

【ベルリン十四日發同盟】[illegible]

パ島を獨空軍强襲

【ベルリン十五日發同盟】[illegible]

近く改正官制公布

地方待遇職員令廢止

[illegible]

アフタリ沈を
獨艦隊攻擊

【ベルリン十五日發同盟】[illegible]

赤軍の企圖粉碎
空しオリヨール奪回

【ストツクホルム十五日發同盟】[illegible]

伊潜水艦活躍

【ローマ十五日發同盟】[illegible]

重要鑛物非常增産

八、九月を强調期間に決定

【東京發】政府は[illegible]

ソ聯外交使臣
階級制度制定

【モスクワ十五日發同盟】[illegible]

米、潜艦八隻失發表

【ヴエノスアイレス十五日發同盟】[illegible]

米、五月中の戰發

【ヴエノスアイレス十五日發同盟】[illegible]

"蔣政權こそ賣國奴"

陳大隊長ら和平陣營に參加

[illegible]

中央協力會議
地域代表補充

【東京發】[illegible]

イランに對し
英の奸策
油田開發新協定

【イスタンブール十五日發同盟】[illegible]

轉身し行く商業者

勤勞魂打込む鍊成訓練

[illegible]

英米公使と
葡首相會談

【リスボン十五日發同盟】[illegible]

勞務調整令中改正
勅令案の內容

【東京發】[illegible]

更に十億圓增額

價格差損等の保證限度

[illegible]

齋藤長官入京

【東京支社電話】[illegible]

人事

▲矢野旭氏（[illegible]）十六日[illegible]

艦船擊沈三十二隻

樞軸軍一週間の戰果

【ローマ十四日發同盟】[illegible]

陸海軍司政官發令

【東京發】[illegible]

英地中海艦隊司令
土國大統領と會見

【イスタンブール十五日發同盟】[illegible]

養榮病 エーデー 的確なる單位のADと肝油よりも豐富な榮養素を含み、胃腸を害せぬため結核療養者の激賞される本邦嚆矢の全肝臟AD劑 助肺炎・カリエス 水産化學製造 農林省水産試驗場創製

主婦之友 七月號發賣 襲撃された病院船 白衣の天使の悲憤座談會 米鬼の残虐に一億今ぞ蹶起せよ！ 家庭建設の 時代の 山本五十六元帥 家庭防空特輯 內務省防空局指導 必勝の 陸軍幼年學校・堤千代 マヨンの煙・石坂洋次郎 勤勞娘部隊の決戰座談會 盛夏用 婦人簡單服と子供遊び着 男物の作方 航空血戰記 母艦

理研ビタス 錠 ビタミンB₂複合體 慢性胃腸疾患 慢性胃炎・慢性大腸炎・慢性下痢 牛肝臟及び米糠より抽出せるビタミンB₂複合體にして吸收極めて容易なるため衰弱せる胃腸にも負擔を與へず 販賣元 株式會社 玉置商店

ビタミンB欠乏症に エビオス 全身倦怠、或ひは食慾不振、消化不良、下痢、便秘などの脚氣前驅症狀…又は熱性疾患時におけるB大量消費の補給に本劑が賞用さる。 發賣元 大日本麥酒株式會社 東京・大阪 田邊商店 BB1818

赤誠の浄財四十萬圓 陸海軍へ折半獻金
あす始政記念の佳日に
臺北市聯合商業奉公團

【臺北市聯合商業奉公團では昨年十二月八日の大詔奉戴日を期し……

貯蓄なくして勝利なし
二百七十億貯蓄總進軍運動展開

【東京電】大藏省が主唱する「二百七十億貯蓄總進軍」は時局下……

陣頭

新認定四百七十六
臺北州下の國語家庭激增

部落町區、國語功勞者表彰

國語家庭認定證書傳達式

各種表彰式
あす臺北市會議室

故河原中將還弔式
屏東で嚴かに執行

有栖川宮記念厚生資金御下賜
光榮の拜受者三十二

【東京電】有栖川宮の御祭祀を継がせ給ふ高松宮殿下には有栖川宮記念厚生資金を下賜あらせられるが本年度六月期の拜受者がこのほど決定、十五日宮家から發表された、今期は助成二、表彰十九、奨勵（個人）四、同（團體）七、計卅二である

日掛 貯金等をやつてゐる

華僑の巻

タイ文化の實相 現地座談會 —(5)—

國内に八百萬
大タイ國へ漸次抱擁

華僑の名は不要
支那語とタイ語
文化機關と華僑
結局はタイ人へ

國防色と限定せず
國民服特例の勅令
けふ公布 即日施行

石井生活局長談

松井大將新竹へ
けふ有樂館で獅子吼

殊勳の勞務者顯彰
あす初の勤勞顯功章授與式

梁井知事近く入山

日本警察精神で再出發のジャワの警察官

ゆけ若人海洋へ
海洋訓練隊 近く第四期生募集

海軍志願兵制度趣旨徹底講演座談會

"殉國烈士の家"弔問
日婦臺灣本部理事らが

總督、兩青年の講演
録音して全國に中繼放送

來れ、少年兵に……
陸軍省 友森兵備課長語る

朝顔品評會

全島警察部長會議
けふ府正廳に會同協議

被服修理に乙女ら奉仕

食糧、飼料に玉蜀黍
ヨイ子供達が近く栽培

山の遺族弔問
齋藤警察部長 近く蘭陽へ

大東亞省辭令

今夜の番組
明朝の番組

新發見！室内で出來る
公定價一斤八十五圓の
藥草
報國農事藥草園

後三國志 (124)
（出師の巻）
吉川英治 作
矢野橋村 畫

新案實用 耳 人工コマク
エヂソン商會

胃腸虚弱の方
食慾不振の方
便秘で困る方
疲れやすい方
結核體質の方
産前産後の方
食慾と消化と便通と榮養を一手に引受ける—生きたビルツ（有効菌）とビタミンの複合劑
ホシ ミクローゼ

臺灣日日新報
本日夕刊共六頁

米英擊碎の一路邁進
勇士の忠誠に應へん
東條首相烈々の演說

東條首相

【東京電】東條首相は第八十二臨時議會貴族院十六日午後二時より開會された貴族院本會議、同四時より開會された衆議院本會議において施政演說を行ひ帝國政府の所信を披瀝 [illegible]

忠勇義烈なる將兵の

[illegible]

一、滿洲國の交誼は眞に間然する所なく帝國は益々その眞意に應へその健全なる發達に力を致す

一、中華民國に對しては今後進んで日華間の條約に根本的な改訂を加へ皇國の協力體制に更に一歩を進める

一、タイ國については軍事、經濟、文化等各方面に亙り一段の協力を行ひ更に同國國民多年の宿望にも鑑み同國の發展のため新たなる協力をなすべき用意がある

一、ビルマの獨立準備が日ならずして完了することを深く期待する

一、比島には本年中に獨立の榮譽を與へる

一、マライ、スマトラ、ジャワ、ボルネオ、セレベス等に對しては夫々の民度に應じ本年中には原住民、インドネシア民衆の政治參與に關する措置を逐次とり就中ジャワに對しては能ふ限り速かにこれを實現せしめる

一、佛印に對しては日佛議定書の精神に基きいよいよ緊密な提携を圖る

戰爭遂行に對する

[illegible]

演說內容

[illegible]

悠久の大義に生き

[illegible]

更に敵屈服の手段

[illegible]

本年比島獨立の榮譽

[illegible]

萬邦をして各々その

[illegible]

百年の久しきに亙り

[illegible]

一億國民は擧げて

[illegible]

國家經濟秩序の維持

[illegible]

貴族院の本會議

[illegible]

皇軍に感謝敬弔
衆院決議案一致して可決

[illegible]

決議案文

[illegible]

陸海軍に感謝決議
貴族院

[illegible]

けふの兩院

【東京電】貴族院 [illegible]
衆議院 [illegible]

けふの官報

[illegible]

山崎部隊の心を以て
大東亞戰完遂に挺身
東條兼攝陸相戰況報告

【東京電】十六日の貴族院本會議において行はれたる東條陸相の戰況報告左の如し

[illegible]

アッツ島

[illegible]

玉砕を

[illegible]

死に赴く

[illegible]

敵の上陸

[illegible]

アラカン

[illegible]

堅實なる

[illegible]

米支空軍

[illegible]

重要國防

[illegible]

國民社新刊 東京市西區第一の九 振替東一六九二七七
千家元麿　詩・美・自然　一・二〇
山中峯太郎　燦く眞情　一・二〇
木村毅　鐘をつく人々　一・八〇
中河與一　美貌の海　一・三〇
內藤順太郎　支那とフリーメーソン　二・一〇
(增)淺部求　乃木大將と孝道　一・三〇
(增)淺部求　乃木大將と發事日記　一・三〇
佐佐木千之　間宮林藏　一・一〇
(四)林直夫　山縣大貳　一・三〇

近ごろ、しな物が充分ゆきわたらない事は、申しわけありません。ごしんぼう、下さる樣お願ひします。パピリオクレーム

臺灣總督府官報
月極購讀一ヶ月四拾五錢 外ニ郵稅 一冊金九十錢
發賣所 臺灣日日新報社 島內各臺日取次店

婦人俱樂部 七月號 大日本雄辯會講談社 定價四十錢
更生洋裁 婦人子供 盛夏服の作り方
初陣戰記
空襲下に闘ふ南方最前線の看護婦たち
陸の雛鷲を育くむ教官の座談會
皇國婦人禮法講座
ドイツ婦人會發表の馬鈴薯料理十種
夏の小兒病の予防と手當法
未亡人の獨立生活建設の手記
重患の肺病も私の信念療法
もんぺさん
愛は血ならず
愛機南へ飛ぶ
幼い反省
心の深さ

實業之日本 六月十五日號
青年團と老年團　美濃口時次郎
決戰下の都市と農村　奥井復太郎
國民體力の增强　横山大觀
人手不足をどう克服するか
決戰と國民動員　對談
計畫と運營　土屋清
潛在戰力の決戰性　鈴木久
南方經營私見　石原廣一郎
增產戰の要諦　春日弘
アルミ株の再檢討
企業整備の進展と金融界
歐洲外交戰の內幕　米田實
注目の的・アラスカ　高田市太郎

社説

始政記念日を迎へて

敵機撃墜破五千餘
敵艦撃沈三百四十二
嶋田海相戰況報告演説

北太平洋

敵を震駭

イサベル

航空攻撃

撃墜撃破

一層深刻

海軍志願兵募集要項發表
今また此の榮譽!!
いざ征け、軍艦旗の下

陸に海に

大東亞戰争は今や日毎に熾烈、苛烈の度を強め仇敵米英撃ちてし止まむの決意は愈々燃え盛り一億國民奉げて、この決戰に大君の御楯たらんと馳せ參じつつある秋、昨年二月改正陸軍特別志願兵令に依り帝國陸軍軍人たり得るの榮譽を與へられた本島草民に今又帝國海軍軍人たり得るの榮譽が與へられ、全島民翹望の徴兵制度實施への巨歩は更に力強く進められた

赤誠

感激

海軍兵志願者訓練所訓練生募集要項

愈々

港灣荷役の増强へ
基隆港灣設備擴充懇談會の成果 （上）

企業整備と政治力

切實

最大

放擲

貢獻

山木税關長

是非

運營の一元化と努力

打狄海事出張所長

吉村築港所長

顯著

重工

卽ち

居川日通支店長

納税功勞者を顯彰
けふ總督、知事から表彰状

十年度間完納

五年度間完納

臺北州の表彰式

納税功勞者

納税組合

「決戰貯蓄」彌よ昂揚
五月十五日現在 全島産組の業績

四億貯蓄達成へ
簡保加入の猛運動

本島の加入率低位

小賣機構整備に拍車
纖維製品配給要項成る

臺灣竹板工業
工場を臺北と臺中に建設

朴子街の硬貨回收

肺結核に

トクレイダ

文献進呈

戰地は決死銃後は滅私 ✿ 祝始政記念日 ✿ 守れ吾等の空と國土を

臺北市上埤頭 高砂麥酒株式會社

臺灣纖維製品配給統制株式會社 臺北市京町一丁目三十七番地

臺北市綠町三丁目廿一番地 臺灣油脂株式會社 電話二四五三番

臺北市表町二丁目二十二番地（表町ビル內） 東横産業株式會社 電話二七五一番

臺灣化成工業株式會社 本社 臺北市西門町一ノ三 工場 臺北州新莊郡鶯歌庄

株式會社 臺北市榮町二丁目 臺灣興行統制會社

臺北市西門町一丁目三番地 臺北州合同興行會社 電二五一五番

東寶直營 國際館 電話二五〇番

本社 臺北市京町二丁目一番地 臺灣ゴム株式會社 常務取締役 明石 正雄 工場 臺北州七星郡內湖庄新里子

臺北市京町一丁目一番地 臺灣用達株式會社

臺北市綠町三丁目拾六番地 臺灣纖付地下足袋工業組合

臺北市表町壹丁目廿五番地 臺灣羽毛輸出振興株式會社 代表電話九一三三

株式會社 臺北市本町二丁目十一番地 山下商店

臺北市本町四丁目 共同商事株式會社

株式會社 臺北市本町二丁目 盛進商行 電話二一〇七番

臺北州臺北市表町一丁目廿四番地 臺灣火藥統制株式會社 電話二二八〇番

臺北市末廣町一ノ二 東亞企業株式會社 電話二〇八八番

ブルトーゼ デルモライツ 本舖 臺北市京町一丁目 藤澤友吉商店臺北支店

臺北市榮町三ノ二 わかもと本舖 榮養と育兒の會 臺灣營業所

株式會社 臺北市明石町二丁目四番地 高島屋臺北出張店 主任 倉根清治

臺北市榮町 新高堂書店

臺北市上奎府町二丁目 株式會社 臺灣三省堂

臺北市京町二ノ一五 臺灣出版印刷株式會社 專務取締役 青木秀巳

臺北市本町二丁目 桑田商店

臺北市京町三丁目 越智商店

臺北市本町一丁目 綿布卸商 日進商會

臺北市表町一丁目 臺灣宅商會

臺北市太平町 菊元商行

臺北市太平町三 松井商行 電話四七八四番

臺北市本町 長谷川商行

各國織物問屋 澤田商店

齒磨化粧品卸商 十一屋商店

臺北市榮町

臺北市本町一丁目 菊元百貨店 代表電話七三三三番

臺北市本町一丁目 福田呉服店

臺北市榮町 近江屋呉服店

臺北市榮町 松井呉服店

臺北市榮町 藤井呉服店 藤井製綿營業所 藤井竹纖維工業所

洋雜貨商 大倉本店

臺北市榮町三丁目 綠野時計舖

臺北市本町 一六軒本店 電話二六二四五番

臺北市兒玉町 南門藥局

臺北市京町四丁目二十九番地 あらゆる賣藥新藥 廣生堂藥舖

盛儀始政式を偲ぶ
故北白川宮能久親王も御列席

樺山總督式辭

師團長宮殿下御祝辭

今日の映畫

けふ第四十八回始政記念日

仇敵必滅彌勝抜かむ
六百五十萬の闘魂燃ゆ

盛儀始政式を偲ぶ
故北白川宮能久親王も御列席

樺山總督式辭

師團長宮殿下御祝辭

臺灣駐在各國領事へ領臺を宣言す

全島民鐵石の結束　誓って聖業を完遂
長谷川總督談

長谷川總督放送
今夕七時半からに變更

乗組めた香港に上陸す客船に注意

一粒でも多く
農民に責任額を割當つ

戰力の增強に總努力
齋藤皇奉本部長談

仇敵撃滅の雄叫び
けふ基隆で第一聲

軍人援護の完璧を期す

松井大將の動靜
講演會盛況

臺北勧業信組　陸海軍に献金

擧つて買はう國債
十五日から賣出さる

若櫻の壯行會

守れ戰時經濟道
寒心すべき婦人の無自覺

警察事務打合會を開く

防空監視哨員感謝資金（三）

債權申出公告

肺患へ光明

國技大相撲　昭和十八年夏所場記録　火華散る鐵傘下の興奮！銀幕に再現！　後援 臺北南警察署 臺灣興行統制會社　新世界

講習生募集　女子事務員養成講習會　公認 臺北事務員養成講習所

金瓜石鑛山事務所　金瓜石鑛山基隆扱所

事務員寫眞技師募集

軍屬（タイピスト）募集　基隆在勤海軍武官府

會葬御禮

今日の映畫
大世界　台劇　新世界　芳乃館　芳明館　城南映劇　萬華劇場　大平館　第二世界　臺隆世界　旭劇場　大和劇場　羅東座　基隆劇場　中央劇場

始政こゝに四十八年
けふ各地で表彰式擧行

新竹州

宜蘭市

花蓮港廳

臺中州

臺南州

愈々憧れの志願兵
臺南州豫備訓練昨日終了

撃滅の闘魂焰と燃ゆ
二十一萬市民の意氣高し

起て、今ぞ米英必滅

譽の産業戰士何君
四十年農道に一路邁進

皇太后陛下御誕辰日
嘉義市日婦の奉祝行事

東石郡で御下賜品傳達式

新營街で敬老會

長興庄擧つて國語常用

林則徐の大印判など
けふから特別展覽會
臺南歷史館で

全臺灣中等陸上戰技大會
二十日臺中競技場に於て

國語州建設目差す臺中州

轉廢業相談所設置
新竹州 中小商工業再編成へ

けふ臺中市 舉臺相談會

新竹州草刈競技大會

バヌンで獻穀畑の拔穗祭

近づく海軍志願兵募集開始
嘉義市で趣旨徹底を圖る

商業再編成の意義大
錬成に鍛ふ臺北州商奉團

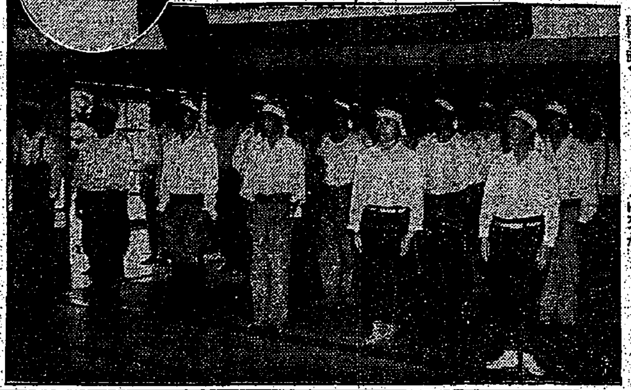

賞金を勇士の香華料に

梁井知事訓示

飼料不足知らず
員林郡愈々養豚に本腰

東石郡で婚禮の簡素化

ルーズベルト・チャーチル葬送講演會
二十日嘉義市で開催

試驗は何時ですか
張り切る山の青年

貧者の一燈 純益金を香華料

シンガポール總攻撃
大映作品

映画

ラジオ

第一放送

第二放送

大いなる祭 (159)
中野實作 三芳悌吉畫

復讐 (五)

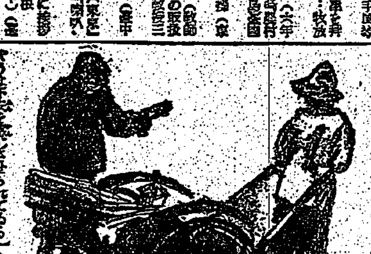

結核療法の新道
肺結核、肋膜、腹膜、腸結核
オネ ドラミン

柳屋ポマード
心も頭も明朗に！
へア切つて匙ひ抜きませう

燦たり皇軍嚴たり銃後 祝始政記念日 右で節約！左で増産！

本社 臺北市大和町二丁目七番地 株式會社 南興公司 營業所 厦門、汕頭、廣東、香港、海口

臺北、高雄、神戸、廣東、汕頭 上海、香港、海口、昭南 株式會社 竹腰商店

洋服地販賣 逢坂商行 本店 高雄店 臺中店

洋家具類一式 合名會社 横山商店 代表社員 横山隆夫

夏大島、明石上布、つむぎ 單帶地、實用銘仙各種 合資會社 則松呉服商會

株式會社 東亞商工公司

ヒラノ藥局 平野文男

株式會社 大裕茶行 社長 辜振甫

株式會社 双葉商行 代表者 古莊秀夫

株式會社 栗田鑿岩機臺灣營業所 本社工場 名古屋 營業所 京城

土木建築請負業 桑興商會 由田仁和

土木建築請負業 木下商會 木下清水

三德印 三星印 建材商 三德スレート商會

ワーミン 製造元 佐野商行

オフセット・石版印刷 寫眞銅版・凸版製作 田淵石版印刷所

オフセット・石版各種印刷 ワタヌキ印刷所

金子工具部 陳子鑑 鐵工部

三村商店

皇民奉公產業推進會 會長 則松榮

高砂紬生產組合 臺北市川端町一〇五

臺北市樺山町二十八番地 臺北市米穀配給組合

日本タイプライター株式會社 臺北支店

日本舗道株式會社 臺北支店

日本自動車株式會社 臺北出張所

臺灣住宅無盡株式會社

臺灣オフセット印刷株式會社

東洋コンクリート株式會社 社長 飯田清

臺北市宮前町九拾六番地 國產スレート株式會社

臺北合同運送株式會社

臺北市大正町壹丁目八番地 大同自動車株式會社

佐土原商事株式會社 高雄支店 東京營業所 伏見營業所

臺灣硝子販賣株式會社 前田久吉

臺灣金屬工業株式會社

臺北市宮前町七拾九番地 林本源柏記產業株式會社

臺北市壽町一丁目三番地 臺灣有價證券株式會社

南邦林業株式會社